# Tommiks

No: 121 • 150 Lira

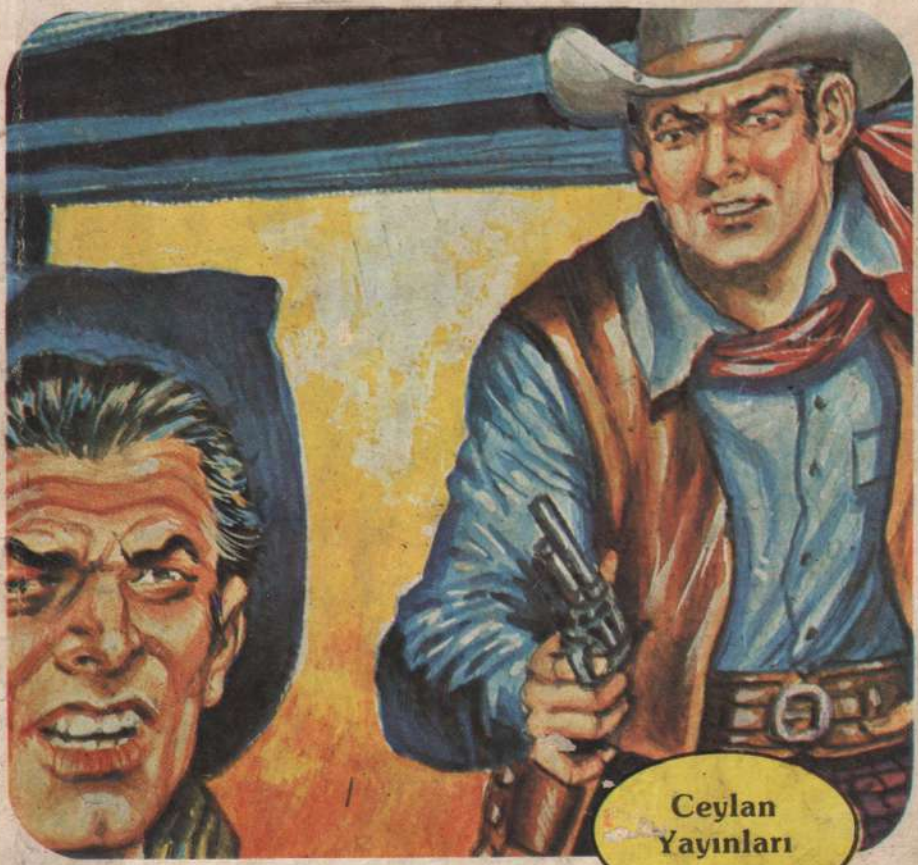

Ceylan Yayınları

KİMSE YOK.. ŞEYTAN.. YARDIM EDERSE BAŞARACAĞIM..
TOMMİKS
NO: 121

HIZLA SUZİ'NİN ARABASINA KOŞAR...

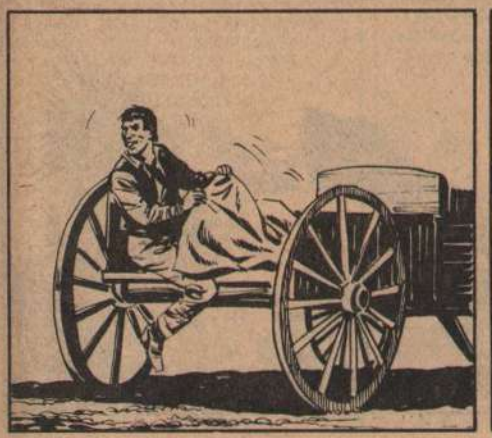

BİR GAYRET DAHA.. TALİHİM.. KURTULUYORUM.

ATINIZI GETİRDİM BAYAN SUZİ...
HEMEN BAĞLAYIN.

BU ARADA KALEDE

O HALDE BEN DE PEŞİNE DÜŞEYİM. KALEYİ CEBİMİN İÇİ GİBİ BİLİRİM. DOKTORU DA ÇAĞIRAYIM MI?
HAYIR. DOKTOR YARALANAN O İKİ RANGERİ TEDAVİ EDİYOR.

EN AKLA GELMEYECEK, EN İYİ SAKLANILACAK YERLERİ ARAMALIYIM.

MESELÂ ÇOK BORÇLANDIĞIMDA BEN NEREYE SAKLANIRDIM?

BURADA OLMASIN...
ŞBLAM

VAY CANINA! DEMEK BİZİM MEYHANECİ KONYAKLARI BURAYA SAKLIYORMUŞ

BİR KAÇ YUDUM ÖDÜNÇ ALSAM. HANİ KUVVETLENİRDİM DAHA İYİ ARARIM DİYE..
1·185

HAYIR OLMAZ.. GÖREVDEYİM VE O KARGA DIŞLIYI BULMADAN BU İŞİ YAPAMAM.

ZATEN BURAYA GİRİP KAPIYI DIŞARIDAN KAPAYAMAZDI. AMA BU BULUŞ HİÇ FENA OLMADI. DOKTORLA KONUŞALIM BU KONUYU.

BU ARADA DIŞARDA.
BİR İZ BULDUNUZ MU?
MALESEF BİR ŞEY YOK YÜZBAŞIM

AMA NEREYE GİRMİŞ OLABİLİR? ALBAYIN DA DEDİĞİ GİBİ KALEDEN ÇIKMIŞ OLAMAZ.

BİR PARÇA PASTA İSTER MİSİN, TOM. SUZİ KASABAYA İNMEDEN ÖNCE YAPMIŞTI.
TEŞEKKÜR EDERİM. AMA ŞİMDİ İŞİM VAR...

BİRDEN MAMİ'NİN SÖZÜ AKLINA TAKILIR.
SUZİ KASABAYA MI İNDİ DEDİN MAMİE? NE ZAMAN GİTTİ?
BEŞ DAKİKA OLDU ANCAK.
1·186

VAY CANINA! SAKIN O ALÇAK FIRSATTAN FAYDALANIP...
NELER DİYORSUN TOM? ANLAYAMADIM

SONRA ANLATIRIM KAYBEDECEK BİR SANİYEM BİLE YOK.
NE OLDU BU ÇOCUĞA BÖYLE BİR-DENP.

BİR DAKİKA SONRA...

AÇIN, HEMEN ÇIKMAM LÂZIM.

VAY CANINA! NE OLDU ACABA? YÜZBAŞI TOM MİKS PEK ENDER OLARAK BÖYLE FIRLAR KALEDEN.

BÜTÜN GÜCÜNÜ GÖSTERMELİSİN NAPOLYON. TEHLİKELİ BİR HAYDUT BU, SUZİ İÇİN DE ÖYLE...
1·187

BU YOLDAN BAŞKA YOL YOK KASABAYA GİDEN NEYSE...

AZ İLERİDE BİR EV VE BAHÇESİNDE TOPRAĞI BELLEYEN BİR ADAM VARDIR.
BİRAZ BAKAR MISINIZ? AZ ÖNCE BURADAN BİR ARABA VE İÇİNDE BİR KIZ GEÇTİ Mİ?
TABİİ. İÇİNDE KULVER KALESİ KUMANDANI ALBAY BROWN'IN KIZI SUZİ VARDI.

TANIYORSUNUZ O HALDE.
TABİİ TANIYORUM. BÜTÜN BU HAVALİNİN EN İYİLİKSEVER KIZIDIR. BURADAN GEÇERKEN BENİ SELÂMLAR HEP.

YANINDA BAŞKASI VAR MIYDI?
HAYIR YALNIZDI. ÇOK İYİ ARABA SÜRDÜĞÜ İÇİN YARDIMCIYA İHTİYACI YOKTUR.

TEŞEKKÜR EDERİM DOSTUM.

BİR ÇEYREK SONRA...
İŞTE ORADA. TANRIYA ŞÜKÜRLER OLSUN.
1·188

AMA ONU GÖREN BİR BAŞKASI DA VARDIR...
LÂNET OLSUN GENE O ALLAHIN BELÂSI. BENİ TAKİP ETTİĞİNE BAHSE GİRERİM.

İMDAT! TOM.. İMDAAAT!
KAPA ÇENENİ DİŞ KARGA!

BIRAK ONU BUSTER. YOKSA ATEŞ EDERİM.

TAM ARABADAN ATLAYIP DAĞLARA ÇIKMAYA KARAR VERDİĞİM SIRADA GELDİ. HEMEN BİR ŞEYLER YAPMALIYIM.

STAN DERHAL KENDİNİ KORUMAYA GEÇER..

NASIL ATEŞ EDECEĞİNİ ÇOK MERAK EDİYORUM. BU KIZI MI VURACAKSIN?
HAKKI VAR. BİR EL BİLE ATEŞ EDEMEM.

BİRDEN...
AAAH!
DEFOL. O LÂNET OLASI RANGERİ DEŞİMDEN DEFETMEK İÇİN TEK ÇAREM BU.

TESLİM OL STAN BUSTER! TESLİM OL!

AH... BU DA KİM?
KARŞI KOYMAYA KALKMA YOKSA FENA OLUR.
1-183

1-190

HAYDİ DİŞ HAYVAN. KOŞ BAKALIM. O ÇOCUK ASKERCİLİK OYNUYOR AMA BENİM İŞİM DAHA BÜYÜK.

NİTEKİM.
SUZİ... SUZİ... BENİ DUYUYOR MUSUN?

TOM.. TAM ZAMANINDA GELDİN. O ALÇAK...
YARALANDIN MI? YÜRÜYEBİLİYORMUSUN?

KALKAMIYACAĞIM. HER TARAFIM AĞRIYOR.
TANRIM BİR YERİ KARILMIŞ OLMASIN BU DÜŞÜŞÜN ETKİSİYLE?

AH İDAM KAÇKINI. SENİ YAKALIYACAĞIM VE BUNUN HESABINI SORACAĞIM.
1·181

CESARET SUZİ.. SENİ KALEYE GÖTÜRECEĞİM
PEKİ TOM..

KALEYE DÖNDÜKLERİNDE.
TOM.. NE OLDU SUZİ'YE?
ÇABUK DOKTORA HABER VER BİR KAZA OLDU.

AZ SONRA
TAM YAKALAYACAKTIM SUZİ'YE AŞAĞI ATTI. NEYSE SUZİ'NİN BİR ŞEYİ YOK.
ŞİMDİ ONU KALEDE NEDEN BULAMADIĞIMIZI ANLADIM. MEĞER YOKMUŞ.

YA ŞİMDİ?
HEMEN PEŞİNE TAKILALIM. SEN DE BENİMLE GEL.

BÖYLECE İKİNCİ DEFA TOM VE KONYAKÇI, STAN BUSTER'İN PEŞİNE DÜŞERLER...

ONU GÖRÜR GÖRMEZ TAM BEYNİNE BİR KURŞUN OTURTACAĞIM.
HAYIR KONYAKÇI. SAĞ YAKALAMAK DAHA İYİ..
1·182

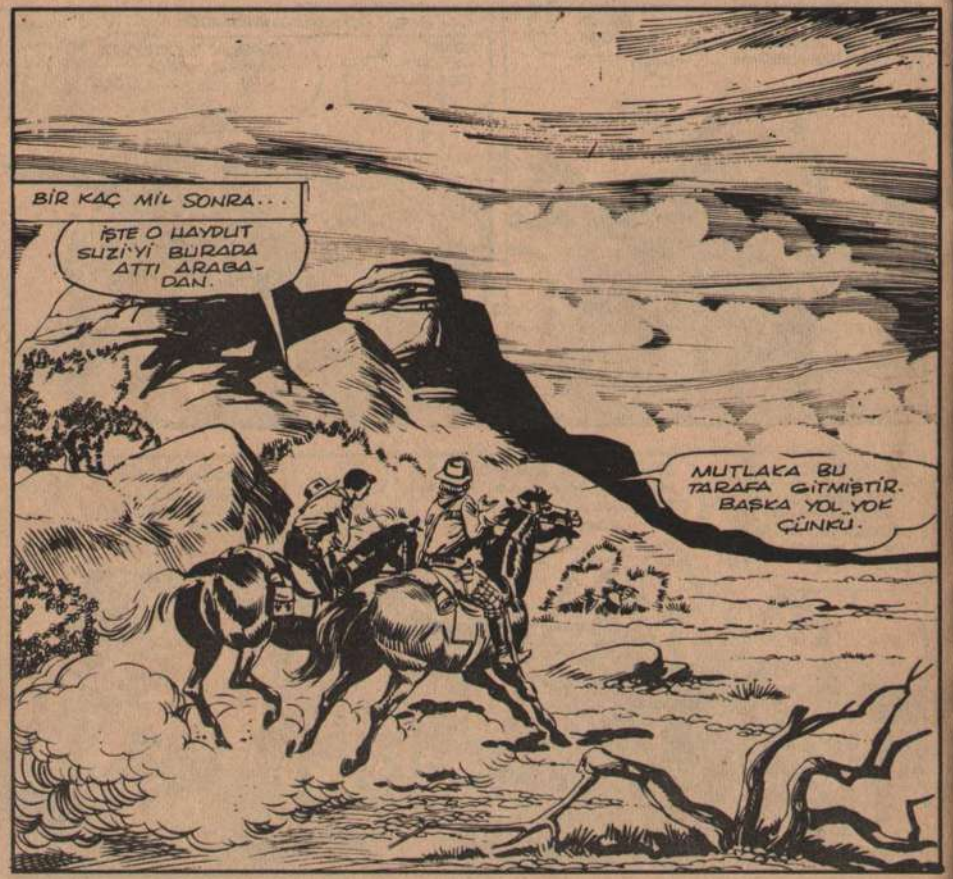
BİR KAÇ MİL SONRA...
İŞTE O HAYDUT SUZİ'Yİ BURADA ATTI ARABADAN.
MUTLAKA BU TARAFA GİTMİŞTİR. BAŞKA YOL YOK ÇÜNKÜ.

DAHA İLERİDE
BAK, KONYAKÇI SUZİ'NİN ARABASI. ÇOK İYİ TANIYORUM ONU!
O HALDE BURADA DURMUŞ SANSLIYIZ.
1·193

SİLÂHINI YERİNE KOYABİLİRSİN. BURADA OTURUP BİZİ BEKLİYECEĞİNİ SANMAM.
GİTMİŞ MİDİR DERSİN?

BU ARABA KİMİN ACABA?
BENİM. KİMİN OLABİLİR Kİ?

TAMAM. MUTLAK SUÇ ORTAKLARINDAN BİRİDİR.
RAHAT DUR KONYAKÇI. HEYECANLANMA

GİZİN Mİ?
TABİİ YETMİŞ DOLAR ÖDEYİP ALDIM. ŞİMDİ BENİM OLDU. ÇALDIĞIMI MI SANDINIZ.

BİR KAÇ SAAT ÖNCE BURADAN GEÇEN BİRİ SATTI ONU BANA. KARŞILIĞINDA TABANCA İSTEDİ AMA BENDE OLMAYINCA PARA İSTEDİ.

HAKLISINIZ. NE BİÇİM BİR İNSANDI ARABAYI SATAN?
SEYY.. UZUNCA BOYLU.. ÖN DİŞLERİ İLERİYE DOĞRU ÇIKIK.
1·194

ÇİFTÇİ ANLATMASINI BİTİRİNCE
MUTLAKA STAN BUSTER. HİÇ ŞÜPHE YOK.
STAN BUSTER Mİ? ADINI BİLMİYORDUM. SÖYLEMEMİŞTİ..

HALBUKİ ARADIKLARI ADAMIN ÇOK UZAKTA OLMAYIP ON-ON-BEŞ METRE ÖTELERİNDE ONLARI DİNLEDİĞİNDEN HABERLERİ YOKTU.

KASANIN DÜŞTÜĞÜ YERE BAKTIKLARI HALDE GÖREMEDİLER GARİP ŞEY...
ONLARDA GİTTİĞİNE GÖRE GİDİP RAHATÇA PARALARA KONABİLİRİM.

AZ SONRA
NEDEN BULAMADIKLARINI ŞİMDİ ANLADIM. TOPRAK KAYMIŞ VE KASANIN OLDUĞU YERİN ÜSTÜNÜ KAPAMIŞ.
BUNDAN İYİSİ OLAMAZDI. BEN KASANIN BURADA OLDUĞUNU BİLDİĞİMDEN HİÇ ŞAŞIRMAM.

AMA AZ SONRA...
HAY CANINA! NERDE KALDI BU?
TAM BURADA OLDUĞUNA EMİNİM. HALBUKİ ŞİMDİ...
1·197

JOE ALMIŞTIR ONU. ONA YERİNİ ANLATMIŞTIM O DA PARALARI ALIP KAÇTI.

ONU BİR BULSAM SÖYLETMESİNİ BİLİRİM BEN.

ŞİMDİ EN YAKIN KASABAYA GİDİP BİR ÇİFT TABANCA ALAYIM. TABANCASIZ DOLAŞMAK DOĞRU DEĞİL.

BİRKAÇ SAAT SONRA.
TAM DA WOUNDER SPRINGS'E DOĞRU GİDİYOR MUSUM. ORASI SAĞLIĞIMA ZARARLI OLABİLİR.

BAŞKA ÇAREM DE YOK. ÇOK İHTİYATLI OLURSAM BİR ŞEY OLMAZ. HEM KİM TANIYACAK BENİ

ŞAPKASINI GÖZLERİNİN ÜZERİNE KADAR İNDİRİR VE KASABAYA GİRER.
1·198

NE OKLIYORLAR BU KADAR MERAKLA?

BAK HELE ŞU İŞE.. BEN DE VARIM..
JOE BUSTER
STAN BUSTER
LARRY BUSTER

YARIN NİHAYET ADALETİN ELİNE GEÇEN ÜÇ BANKA SOYGUNCUSU KARDEŞLERİN YARGILANACAĞI DUYURULUR.
YARGILANACAKLAR:
JOE BUSTER
STAN BUSTER
LARRY BUSTER
İMZA
WOUNDER SPRING SERİFİ.

DEMEK BENİ DE YARGILAYACAKLAR. BEN HAPİSTE DEĞİLİM Kİ SERBESTTİM.

ŞİMDİ ANLADIM. ŞERİF BENİM HENÜZ KAÇTIĞIMDAN HABERDAR DEĞİL HAH, HAH..
1·199

BU ARADA BEN DE JOE NİN İZİNİ BULDUM. AMA NASIL YAKLAŞACAĞIM ONA? ACABA KASAYI NEREDE SAKLADI?
STO

GENE KARIŞTI İŞLER. BİRŞEYLER YAPMALIYIM..

BİR ARADA BİR KAÇ MİL ÖTEDE..
SINIRA DAHA YÜZYİRMİ MİL VAR AMA VARACAĞIM ORAYA..

AKLI BUNLARLA MEŞGULKEN
HAY CANINA! NEREYE BASTIĞINA DİKKAT ETSENE..
SPOK!

AMA BU KÜÇÜK KAZA...
EYVAH! SAKATLANDI. İŞTE BU FENA OLDU.
1·800

ŞİMDİ NE YAPACAĞIM? ETRAFTA KİMSE YOK..

ÇABUK KONUŞMUŞUM. İŞTE BİRİSİ GELİYOR BU TARAFA DOĞRU.

AZ SONRA...
BİR ŞEY Mİ OLDU?
MAALESEF.. ATIM TOPAL LIYOR VE BEN DE BURADA KALDIM YOLUN ORTASINDA.

FENA ŞEY DOĞRUSU. SİZE YARDIM EDEBİLİR MİYİM?
EN YAKIN KASABAYA KADAR GÖTÜREBİLİRSİNİZ BELKİ BENİ..

WOUNDER SPRINGS'E GİDİYORUM. BEN YARGIÇ JOHN SON'UM..
BİR..BİR YARGIÇ MI?
HAY CANINA! TAM DA ADAMINI BULMUŞUM YANI..

ŞAŞIRDINIZ DEĞİL Mİ? ANLIYORUM.. BU VAHŞİ TOPRAKLARDA YARGIÇ'A RASTLAMAK ZOR ŞEYDİR.
YAA..ÖYLE?
1·201

VE..WOUNDER SPRINGS'E Mİ GİDİYORUM DEMİŞTİNİZ?
NİHAYET ADALETİN ELİNE GEÇEN ÜÇ TEHLİKELİ HAYDUTU YARGILAYACAĞIM.

DÜŞÜNÜN. BEŞ YILDIR KAÇIYORLARDI. AMA ŞİMDİ ADALETİN PENÇESİNDELER. YARIN MAHKEMELERİ OLACAK VE ONLARI GEREĞİNCE CEZALANDIRACAĞIM

BU SÖZLER BRADY'NİN İLGİSİNİ ÇEKER.
DEMEK BEŞ YILDIR YAKALANMAMIŞLAR HA...
ÖYLE, ÖYLE.. BUSTER KARDEŞLER. ÜÇ İDAM KAÇKINI...

MÜKEMMEL. ÜÇ ORTAĞIM KANUNUN ELİNDE. BÖYLECE ONLARDAN DA KURTULDUM DEMEKTİR. BUNDAN İYİSİ OLAMAZDI.

BİR KAÇ SAAT SONRA KASABA UZAKTAN GÖZÜKÜR.
KASABAYA GİRMEMELİYİM. BENİ TANIYAN ÇIKABİLİR.
1·202

BEN BURADA İNEYİM. KASABANIN KENARINDA BİR NALBANT OLACAK. İÇERİ GİRMEYEYİM.
BEN DE İÇERİ GİRMİYECEĞİM. KASABANIN GÜRÜLTÜSÜ SIKIYOR BENİ DE. KENARDA OTURAN BİR AİLENİN YANINA GİDECEĞİM.

İŞTE GELDİK. CARTER KARDEŞLERİN POSTA İSTASYONU BURASI. BİRAZ DİNLENMEK SİZE DE İYİ GELİR.

HEM ATINIZA DA BAKABİLİRLER.

WELLS FARGO C.O.

EVET.

YARGIÇ JOHNSON. NE GÜZEL SÜRPRİZ. GEÇEN YILDAN BERİ GÖREMEMİŞTİK SİZİ.

İSİM, MARGHERİTA. NASIL BÜTÜN EYALETİ DOLAŞTIRDIKLARINI BANA BİLİYORSUNUZ.

OĞULLARINIZ NASILLAR?

ÇOK İYİLER YARGIÇ JOHNSON. ONLARIN DA İŞİ ÇOK. HİÇ DİNLENEMİYORLAR.

O ESNADA

GÜNAYDIN YARGIÇ JOHNSON. NE GÜZEL SÜRPRİZ..

GÜNAYDIN OĞLUM.

YA DİĞER OĞLUNUZ NEREDE MARGHERİTA?

RİCHARD YARIN GELECEK POSTA ARABASIYLA. O KALACAK VE VERİNİ JOHN ALACAK. NÖBETLEŞE SÜRÜYORLAR ARABAYI.

1·83



BU ARKADAŞIMIN ATI SAKATLANMIŞ JOHN. BAKAR MISIN?

MEMNUNİYETLE..

EVET HAKLISINIZ.

ÖNEMLİ BİR ŞEY DEĞİL AMA BİR GÜN KALMASI GEREKLİ. BİLDİĞİM BİR İLAÇ VAR ONU SARARSAM GEÇER HERHALDE..

BUNU BURADA BIRAKIP YENİ BİR AT SATIN ALIP YOLA DEVAM ETMEK EN İYİSİ..AMA..

BEN KASABAYA İNİP BİR GECE KALMAK İÇİN BİR ODA AYIRTAYIM.

ŞAYET İSTERSENİZ BURADA BİR TANE ODA VAR. ONU SİZE VEREBİLİRİM.

TEŞEKKÜR EDERİM

BUNDAN İYİSİ OLAMAZDI.

GELİN GÖSTEREYİM.

AZ SONRA

ÖTEKİ EYALETE GEÇECEKTİM. İŞİM DE ÇOK ACELE AMA ATIMIN BU ANİ TOPALLAMASI.

NE KADAR FENA. JOHN'UN YARIN RİCHARD'DAN TESLİM ALACAĞI ARABADA SINIRA GİDİYOR. ONUNLA GİDEBİLİRSİNİZ.

1·84

BÜTÜN BUNLAR OLURKEN ŞERİFİN BÜROSUNDA

ERTESİ GÜN...

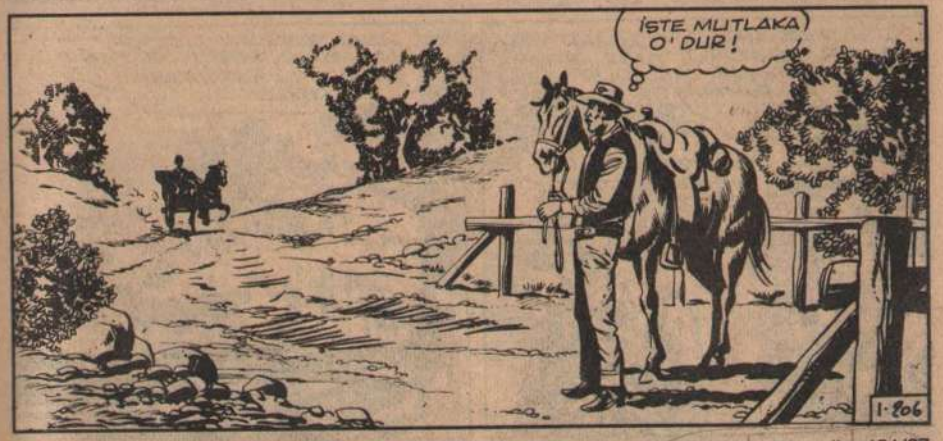

AFFEDERSİNİZ BAYIM. BİR ŞEY SORACAKTIM DA..
BUYRUN SORUN. BİR YARDIMIM DOKUNABİLİRSE

FAKAT DAHA SÖZÜNÜ BİTİRMEDEN..
CANINIZI SEVİYORSANIZ SESİNİZİ ÇIKARMAYIN.
BU DA NE DEMEK? SİZ KİMLE KONUŞTUĞU...

KİM OLDUĞUNUZU BİLİYORUM. YARGIÇ JOHNSON OLDUĞUNUZU VE BURADA NE ARADIĞINIZI BİLİYORUM.

BUSTERLERİ YARGILAYACAKSINIZ. PEKİ AMA ONLARA HAZİNEYİ NEREYE SAKLADIKLARINIZI SÖYLETECEKSİNİZ. BUNU O BANKAYA PARAYI İADE ETMEK İÇİN YAPTIĞINIZI SÖYLERSİNİZ. ANLAŞTIK MI?

YA YAPMAZSAM? BEN BİR YARGIÇIM, KANUN ADAMIYIM. BÖYLE ANLAŞMALARA GELEMEM.
O ZAMAN HAYATINIZ BİTMİŞ SAYILIR. BEN DE SALONDA OLACAĞIM. DEDİĞİMİ YAPMAZSANIZ BEYNİNİZE BİR KURŞUN SIKARIM GEBERİRSİNİZ.

HAYDİ YAVRUM! SAHİBİNİ KASABAYA GÖTÜR VE ONA AKILLI DAVRANMASINI SÖYLE..
1·807

TANRIM... TANRIM NEDİR BU BAŞIMA GELEN? İSTEDİĞİNİ YAPMAZSAM BANA ATEŞ EDECEK. ÖLDÜRECEK BENİ..

YARIM SAAT SONRA
HOŞ GELDİNİZ YARGIÇ BEY. HER ŞEY HAZIR AMA ÖNCE SİZE ÖNEMLİ BİR ŞEY SÖYLEYECEĞİM.
HEMEN BÜRONUZA GİDELİM ŞERİF.

MAALESEF BUSTERLERDEN İKİBİNİ YARGILAYACAKSINIZ. ÜÇÜNCÜSÜ KAÇMIŞ.
NE?

İŞTE BAKIN. STAN BUSTER. KULVER KALESİNDE HAPSEDİLMİŞTİ AMA KAÇMIŞ
STAN BUSTER. TA KENDİSİ. YOLDA BENİ TEHDİT EDEN.

HEMEN İHBAR ETMELİYİM. AMA YAPAMIYACAĞIM. HAYATIMI TEHLİKEYE ATARIM.
1·808

AZ SONRA...

SUSUN.. YARGIÇ JOHNSON GELİYOR. HERKES AYAĞA KALKSIN.

AZ SONRA ŞERİFİN BÜROSUNDA...

BUYRUN. KORKACAK BİR ŞEY YOK.
TEŞEKKÜR EDERİM. NE KORKUNÇ BİR DURUM TANRIM!


SİZİ EMİN BİR YERE SAKLAR SAKLAMAZ O HAYDUTUN PEŞİNE DÜŞERİZ.
BU SEFER ELİMDEN KAÇAMAZ. GEREKİRSE BÜTÜN NEVADA'DA ARARIM ONU.

GELDİK İŞTE. ŞİMDİ EVDE İYİCE SAKLANIN
TABİİ.. SİZ ONU YAKALAYANA KADAR EVDEN ÇIKMAM

O ANDA BİR KURŞUN SESİ DUYULUR.
AAAH...
BANG!
HAY CANINA! KİM ATEŞ ETTİ?

STAN BUSTER OLACAK. KURŞUN BU TARAFTAN GELDİ..
BEN DE GELİYORUM.
1·211

SEN YARGICI HEMEN POSTA İSTASYONUNA GÖTÜR.
PEKİ!

HAYDİ NAPOLYON. RÜZGÂRDAN DAHA HIZLI GİTMELİSİN.

NEYSE YALNIZ YARALIYMIŞ. O KURŞUN TOM'A DA YAHUT BANA DA GELEBİLİRDİ.

UZAKLAŞMIŞ OLAMAZ. NAL SESLERİNİ DUYARDIM.

STAN BUSTER! DIŞARI ÇIK. TUZAĞA DÜŞTÜN, KAÇAMAZSIN. TESLİM OL!

SÖZLERİNE ANCAK BİR SESSİZLİK CEVAP VERİR...
KURNAZLIK ETMEĞE KALKMA. SENİN ATEŞ ETTİĞİNİ BİLİYORUM. SİLÂHINI AT!
1·212

CEVAP OLARAK İKİ KURŞUN SESİ DUYULUR.
HEMEN YERE SAKLANMAZSAM BENİ DE ÖLDÜRECEK. KOLAY BİR İŞ OLMAYACAK.
BANG BANG

ŞU TARAFTA OLMALI. KURŞUNLAR ORADAN GELDİ.

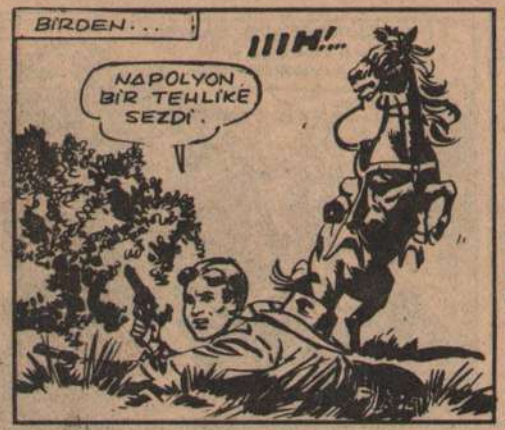
BİRDEN...
!!!M!...
NAPOLYON BİR TEHLİKE SEZDİ.

İKİ KURŞUN DAHA ÇINLAR..
AĞACIN TEPESİNDE DALLARIN ARASINA GİZLENMİŞ.
BANG! BANG!

NİTEKİM.
ÇEKİL AYAK ALTINDAN. PEŞİMDE DOLİ İSTEMİYORUM.
ALÇAK HERİF. KAÇAMIYACAKSIN..
1·213

SENİ CANLI YAKALAMAK İSTİYORDUM AMA SEN ÖLÜ ELE GEÇMEK İSTİYORSUN. TESLİM OLMANI SÖYLEDİM SANA.
BANG! BAM!

FAKAT BİR AN SONRA
HAY CANINA! TABANCAMIN HOROZU BOZULDU. KULLANAMAM ARTIK BUNU
CLIK!

ÇOK TEHLİKELİ OLMASINA RAĞMEN KURNAZLIK YAPMAKTAN BAŞKA ÇARE YOK.

İNŞALLAH BU DURUMDA GÖREMEZ BENİ..

ŞİMDİ TALİHİM YARDIM EDERSE, ŞAŞIRTABİLİRİM ONU.

1·214

AMA DURUMLARI DÖVÜŞEBİLECEK KADAR SAĞLAM DEĞİLDİR.

BÜTÜN BUNLAR OLURKEN...

BANA YASLANIN YARGIÇ JOHNSON. YAVAŞ.
AZ KALSIN ÖLÜYORDUM MARGHERITA!.

KURTULUR MU DERSİN?
ÖNEMLİ BİR ŞEY DEĞİL. BİR KAÇ GÜN DİNLENSE YETER.

ŞİMDİ TOM'A YARDIMA KOŞAYIM. O HERİFİN İŞİNİ HALLEDELİM.

AMA AVLUYA ÇIKINCA...
BEN BU ATI BİR YERDE GÖRMÜŞTÜM. BÜTÜN ATLAR BİRBİRİNE BENZER AMA BENİM GİBİ BİR UZMAN ONLARI HEMEN AYIRIR.

AMA BU BİZİM DOKTORUN ATI.. BİNLERCESİNİN İÇİNDE TANIRIM ONU. ONUN ATI!.

BURADA NE İŞİ VAR? DOKTOR KALEDEYDİ. ATININ DA ORADA OLMASI LÂZIM.
1-217

BİRAZ SONRA..
AT YARGIÇ BEYİN BİR ARKADAŞININ ATI. DÜNGECE BURADA KALMIŞTI. ADI SAM BRADY.

ÇOK KİBAR BİR BEY. NE OLUYORSUNUZ?
NE KİBAR BEYİ? SAM BRADY BİR HAYDUTTUR. HER YERDE ARIYORUZ ONU.. NEREDE ŞİMDİ?

SINIRA GİDEN ARABAYA BİNDİ. ATINI DA HEDİYE ETTİ BANA..
BAK HELE.. HEMEN YAKALAMAK LÂZIM ONU..

İNANAMIYORUM.. YARGIÇIN ARKADAŞI HA.. BU JOHNSON AKLINI KAÇIRMIŞ OLMALI.

KASABAYA VARINCA...
ŞERİF.. ŞERİF.. HEMEN..
SLAM!

TOM BURADA OLMAN BÜYÜK ŞANS!
STAN BUSTER ARTIK HİÇ RAHATSIZLIK VERMEYECEK. AMA SENİN BU HALİN NE?
1-218

ATLA ATINA. SAM BRADY'Yİ YAKALIYACAĞIZ. SINIRA GİDEN ARABAYA BİNMİŞ. HEMEN PEŞİNE DÜŞELİM.
HEMEN GİDELİM!.
POSTA ARABALARI SINIRA GİDERKEN HEP BU YOLDAN GEÇERLER.
EVET!

BİR SAAT KADAR DÖRTNALA AT SÜRDÜKTEN SONRA.
İŞTE ORADA..
BU SEFER ŞANSIMIZ YERİNDE. BİR KURŞUN BİLE ATMADAN YAKALAYACAĞIZ ONU. NE ŞAŞIRACAK AMA İDAM KAÇKINI.

AMA SANDIKLARI GİBİ DEĞİLDİR.
CANLARI CEHENNEME! GENE PEŞİMDELER. AMA NASIL ÖĞRENDİLER?

TABANCAMI KONUŞTURMALIYIM. BAŞKA ÇARE YOK.
1·819

AMA ELİNİZDE O TABANCA İLE NE YAPIYORSUNUZ?
BİR HAYDUT BU..

KEŞİN SESİNİZİ YOKSA BİR DAHA KONUŞAMAZSINIZ.
TANRIM.. TANRIM..

KAMÇILA ATLARI YAŞAMAK İSTİYORSAN UÇURMALISIN ONLARI.
NE OLUYOR SİZE? KAÇIRDINIZ MI?

ARKAMIZDAN GELEN BİR RANGER SUBAYI VAR. GİDEMEM.
ATLARI YAVAŞLATMAK İÇİN EN UFAK BİR HAREKET YAPARSAN MAHVOLURSUN.

İŞTE BİZİMKİ ORADA, DEĞİL Mİ?
JA KENDİSİ. HIZLAN KONYAKÇI..
1·820

KISA ZAMANDA ARABANIN ELLİ METRE ÖTESİNE YAKLAŞIRLAR
DURUN. KANUN NAMINA DURUN!
ÇABUK OL. ATLARI ÇATLATMAK BAHAGINA KAMÇILA.
TANRIM! NE BERBAT BİR VAZİYETE DÜŞTÜM.

DUR! ARABACI DURMAZSAN SIRTINA BİR KURŞUN SAPLIYACAĞIM.
AYNI İŞİ BEN DAHA ÖNCE YAPACAĞIM

ŞİMDİ BEN SANA GÖSTERİRİM DAHA HIZLI NASIL GİDİLECEĞİNİ..
NE YAPACAKSIN?
ÇEKİL ORADAN..
BURAYI TERKEDEMEM. YOKSA HEPİNİZ BİR TARAFIMIZI KIRARIZ.

CANIN CEHENNEME! BENİ SIKMAZSIN BİR DAHA..
AAH!..

TABANCA İŞE YARAMAZ ARTIK. SIRTINI KORUYOR ARABA..
O HALDE TOM?

ŞİMDİ GÖRÜRSÜN. SEN ARABAYI ATLA TAKİP ET!
NE YAPMAK İSTEDİĞİNİ ANLADIM. AMA ÇOK TEHLİKELİ BİR ŞEY.

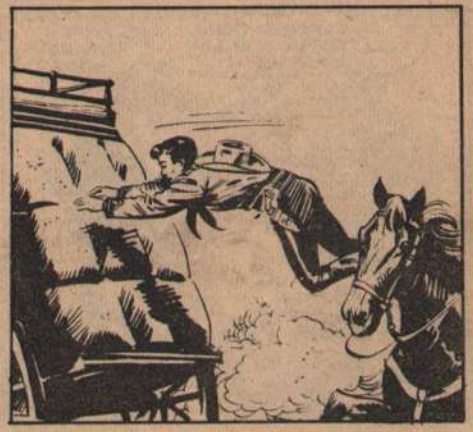

TESLİM OL BRADY!

CANIN CEHENNEME! SON SÖZÜMÜ SÖYLEMEDİM HENÜZ.
GÖRECEĞİZ.

O SIRADA BİR TAŞ ARABAYI SIÇRATIR.
BU SON DAKİKAN OLACAK BACAKSIZ!
TANRI BANA YARDIM ETMEZSE İŞİM BİTİK DEMEKTİR.
FAKAT YARDIM EDEN KONYAKÇIDIR. İYİCE NİŞANALARAK TABANCASINI DÜŞÜRÜR..
SAĞOL KONYAKÇI. MÜKEMMEL BİR ATIŞTI.
CANIN...
BANG!
SONRA
ŞİMDİ SÖZ YUMRUKLARIN. BANA ÖLÜ DEĞİL CANLI LAZIMSIN..
ÇOK KONUŞUYORSUN RANGER
ŞEN DE BU İŞİ UZATTIN AMA..
AAAH!...
SONRA BİR KAFA DARBESİ İLE
BU İKİİİİ!..
LANET OLS..
CANINI ŞEYTAN ALSIN! AMA GENE SERBESTİM VE KARŞILAŞACAĞIZ.
PAM!
1-823

BU SEFER NASIL KAÇACAĞINI GERÇEKTEN MERAK EDİYORUM.
BİTTİ ARTIK BENİM İŞİM..
BU ARADA TOM ATLARI DURDURMUŞTUR.
BU KÜÇÜK MACERAYI AFFEDİN BAYLAR. ŞİMDİ NEVADA SINIRINA KADAR SAKİNCE YOLUNUZA DEVAM EDEBİLİRSİNİZ.
KÜÇÜK MACERA MI BU? KORKUDAN ÖLÜYORDUM
AZ DAHA..
ARABANIZ YOLA DEVAMA HAZIRDIR DOSTUM. HER ŞEY HALLOLDU.
SAYENİZDE YÜZBAŞIM. O ALÇAĞIN SANDIĞINI DA SİZE TESLİM EDEYİM.
O HAYDUTUN BÜTÜN YÜKÜ BUYDU..
VAY CANINA!
ŞANSLIYMIŞIZ KONYAKÇI. YALNIZ SAM BRADY'Yİ YAKALAMADIK, KIYMETLİ KASAYI DA ELE GEÇİRDİK.
YAŞASIN! BİR TAŞLA İKİ KUŞ VURMAK DİYE BUNA DERİM İŞTE...
1-824

NE MUTLU HAYAT! AMA BUNLARIN HİÇ BİRİ BENİ MEMNUN ETMİYOR.
NEDEN?
KULVER KALESİNDE HAYAT BİR SÜREDİR SAKİN GEÇİYORDU. HERKES BİRAZ DİNLENME İMKANI BULABİLMİŞTİ. TABİİ KONYAKÇI İLE DOKTOR DA BUNDAN FAYDALANIYORDU.

ÇÜNKİ BİR RAHATLIK DEVRESİNDEN SONRA HER ZAMAN ORTALIK KARIŞIR.
ŞOM AĞIZLI HERŞEYİ BOZMAK İSTERSİN HEP! ŞİMDİLİK BİR KAÇ ŞİŞE KONYAKTAN BAŞKA EKSİĞİMİZ YOK.

AYNI ANDA...
NEWPORT'DAN GELDİ ALBAYIM.
TEŞEKKÜR EDERİM.
1.1

GÜZEL BİR HABER! YÜZBAŞI TOM'U ÇAĞIRINIZ.
HEMEN ALBAYIM!
EMREDİN ALBAYIM!
ŞUNU OKUYUN.. ŞİMDİ NEWPORT'DAN GELDİ.

NEWPORT'DAN MI? O HALDE RANGERLERİN GENEL KOMUTANLIĞINDANDIR.
FAKAT, OKUYUN, ÇOK GÜZEL BİR HABER VAR!
1.2
AZ SONRA...
HAKKINIZ VARMIŞ ALBAYIM. ÖNCEDEN DE İŞİTMİŞTİM. FAKAT TASARI OLDUĞUNU SANIYORDUM.
BÜTÜN RANGER KALELERİ EN MODERN ÜNLÜ "ROAR 42" TOPLARIYLA DONATILACAK.

SAİNT FELİX İSTASYONUNA GİDİP ONU ALACAKSINIZ...
HEMEN GİDİYORUM!

AZ SONRA..
AYAĞA KALKIN TEMBELLER! BİR EMİR ALDIK.
BU MUTLU HAYAT DEVAM EDEMEZDİ ZATEN..

NE EMRİ TOM? YERLİLER Mİ... HAYDUTLAR MI? YOKSA...
HAYIR. SAİNT FELİX İSTASYONUNA GİTMEMİZ GEREKİYOR. TESLİM ALACAĞIMIZ...

BULDUM! BİR KONYAK PARTİSİ!..
HALBUKİ BİR TOP!

TOP MU?..
TABİİ, ÇOK MODERN BİR TOP.. "ROAR 42" TOPU BU!.

ADINI HİÇ İŞİTMEMİŞTİM!
ÇOK CAHİLSİN! ASKERİ DERGİLERDE OKUDUM. "ROAR 42" Yİ ÇOK ÖVÜYORLAR. ÇOK YAMAN BİR SİLÂHMIŞ!

NİHAYET ÜÇ AHBAP YOLA ÇIKTILAR.

TOPU KULVER KALESİNE NASIL GETİRECEĞİZ, TOM? AĞIR OLDUĞUNU SANIYORUM.
DÖRT BİN BEŞ YÜZ LİBRE... KÜÇÜK BİR MÜCEVHER!
13

BİRKAÇ SAAT SONRA
İŞTE SAİNT FELİX İSTASYONU!.
SAINT FELIX

BEN NEVADA RANGERLERİNDEN YÜZBAŞI TOM MİKS. GELİŞİMİN SEBEBİ.
EVET YÜZBAŞIM... TOP VAGONA YÜKLENMİŞ OLARAK SİZİ BEKLİYOR...

İŞTE YÜZBAŞIM. TOPUNUZ BURADADIR..
BALLESTİK SANATININ BİR HARİKASINI GERÇEKTEN GÖRMEK İSTİYORUM.

BALESTİK SANATI DENİR, CAHİL! YALNIZ "LE"İLE!
BİR HARF FAZLA VE YA EKSİK OLMASINDAN NE ÇIKAR. SONUNDA YİNE TOP DEĞİL Mİ?

ÇOK MODERN BİR TOP!
SEKİZ KİLOMETREYE KADAR ATEŞ ETTİĞİNİ SÖYLÜYORLAR.
VAY! BU TOP ÇOK BÜYÜK. BÖYLE BİR TOP İÇİN DE...

HALBUKİ TAMAMİYLE GERÇEK! HATTA ÖZEL OLARAK DOLDURULUNCA ON KİLOMETREDEKİ HEDEFLERİ BİLE DÖVEBİLİR.
ANLADIN MI, APTAL ADAM?
14

YOLCULUK MUNTAZAM GEÇTİ VE TOP KALEYE GELİNCE HERKESTE HAYRANLIK UYANDIRDI...

BİR ARA ...
TANRIM, FAKAT... ORADA BİRİ VAR. HALBUKİ BÖLGENİN BOŞ OLMASI GEREKİRDİ.
GERÇEKTEN
BAM!
BUUM!
O ZAVALLICIK ÖLÜME MAHKUM!
NASIL KURTARALIM ONU?
BİR MERMİ BİR AĞACIN TAM GÖVDESİNE İSABET ETTİ VE...
AAAH!..
BAMM!!
BEN GİDİYORUM!
ÇILDIRDIN MI? ÖLÜME GİDİYORSUN TOM!
ONU BIRAKAMAM. MERMİLERE HEDEF BİLE OLSAM YANINDA BULUNMALIYIM.
YAZIK! SİZİ ANCAK BİR MUCİZE KURTARABİLİR.
1·7

TOMMİKS GERÇEKTEN TEHLİKEYE GİRMİŞTİ.
BRANGH!
TANRIM, BANA YARDIM ET..
WAM
TOM! TOM! BEN DE GELİYORUM.
BRAN!
O SIRADA..
LÂNET OLASI, İKİ METRE DAHA GİTSEYDİM...
BBWANGH!
O TOP MERMİSİ BİR YARIK MEYDANA GETİRDİ.
AAAH!..
BİN KERE LÂNET OLSUN! TAM DA ÜZERİME DEVRİLDİ!..
ALLAHTAN HİÇ BİR YERİMDE KIRIK YOK, BİR KAÇ EZİKTEN BAŞKA...
1·8

BU ARADA TOM...
İŞTE ORADA, ZAVALLICIK!
BRAMMG!
HAYIR. ÇOK SÜKÜR ÖLMEMİŞ.
GAYRET ARKADAŞ! SENİ BU CEHENNEMDEN KURTARACAĞIM!
ÇOK AĞIR, KALDIRAMIYORUM!
YARDIM EDEYİM TOM!
VE NİHAYET!
ŞU BÜYÜK KAYALARIN ARKASINA GÖTÜRELİM.
YETER Kİ OLANET OLASI MERMİLERDEN BİRİ...
EFENDİM.. KURTARMALISINIZ ONU.. O KULÜBEDE
DEMEK TEHLİKEDE BİRİ DAHA VAR?
19

VE TOM YENİDEN ÖLÜME MEYDAN OKUYARAK ATILDI...
TARIM ARAÇLARININ MUHAFAZA EDİLDİKLERİ BİR KULÜBE BU İÇİNDE KİMSE YOK.
BAY STANLY... SİZ BURADA?
EVET BENİM HERHALDE GÖLGEM DE GİL.
FAKAT KENDİNİZİ TEHLİKEYE NASIL ATTINIZ.
DOĞRUSU RANGERLERİN TOP ATIŞI TALİMLERİ YAPACAĞINIZDAN HABERİM YOKTU.
O SIRADA TOP SESLERİ KESİLMİŞTİ...
NEYSE Kİ ATIŞ TALİMLERİ BİTTİ. AZ KALDI SİZİN ZENCİ UŞAK DA ÖLECEKTİ..
TOP SESLERİNİ İŞİTİR İŞİTMEZ İMDAT İSTEMEK İÇİN DIŞARI FIRLAMIŞTI.
FELÇLİ OLDUĞUMU GÖRÜYORSUNUZ.. NE YAZIK Kİ YÜRÜYEMİYORUM.
BURADA NE İŞİNİZ VARDI?
İŞTE, ALIN KENDİNİZ OKUYUN!
1 10

Bu gün Rad Mountain'deki çiftliğinizin tarım kulübesine gelirseniz. orada bulunan birisi sizi çok önemli bir haber varacak.

İMZASIZ BİR MEKTUP.. BİR FACİAYLA SONUÇLANABİLİRDİ!..
BUNUN BİR ŞAKA OLDUĞUNU SANMIYORUM YÜZBAŞIM.

BU MEKTUBU KİMİN YAZDIĞINI MERAK ETMİYOR MUSUNUZ?
HAYIR! BENİM HİÇ DOSTUM YOK.

O HALDE ATEŞ TALİMLERİ YAPILACAĞINI BİLEN BİRİ SİZİ YOK ETMEK İÇİN BU İŞİ YAPMIŞTIR.
OLABİLİR.. BU DURUMDA CANİCE PLÂNI SUYA DÜŞTÜ.

O SIRADA..
KENDİNE GELDİ. YÜRÜYEBİLİYOR!
ÇOK GÜZEL!

HAYATIMI KURTARDINIZ YÜZBAŞIM.
GÖREVİMİ ARKADAŞIM.

TOM BENİ EVE GÖTÜR!
HEMEN EFENDİM..
1.11

UŞAĞI HİÇ BİR HEVECANA KAPILMADI.. NE BİÇİM ADAM!
BELKİ DE HAYATIN AKSİLİKLERİ YÜZÜNDEN YÜREĞİ KATILAŞMIŞTIR.

FAKAT ONU İLGİLENDİREN BİR ŞEY VAR.. MERAK EDİYORUM..
BEN DE YARDIMCI OLABİLİRİM SANA TOM.

OTUZ KIRK METRE KADAR İLERİDE...
HARİTA ÜSTÜNDE ÖNCEDEN TESBİT EDİLEN BÜTÜN HEDEFLER İSABET ALDI.
GERÇEKTEN MÜKEMMEL SİLÂH!

AZ SONRA...
TOM GEL BURAYA BAK!
NE VAR DOKTOR?

BU DAĞIN TEK BİR KAYA HALİN DE OLDUĞUNU SANMIŞTIK.
NE OLMUŞ?

BAK!
HAYRET. TOPUN MERMİSİ KAYAYI PARÇALAYIP BİR YERALTI MAĞARASI MEYDANA ÇIKARMIŞ..
1.12

UZAKTAN GELEN ÇINGIRAK SESİ ONU DÜŞÜNCELERİNDEN UZAKLAŞTIRDI.

KAPIYI ACAYIM MI ACABA?
EVDE YOK DE! RAHATSIZ EDİLMEK İSTEMİYORUM.

FAKAT BİRAZ SONRA..
AMCA!
AH, SEN MİSİN STEEL? BU SAAT TE NE İŞİN VAR BURADA?

CİDDİ VE ACELE BİR ŞEY OLMASAYDI SENİ RAHATSIZ ETMEZDİM.
SENİN İŞLERİNDE ERTESİ GÜNE ERTELENEMİYECEK HİÇ BİR ŞEY YOKTUR.

ÖZÜR DİLERİM, AMCA.. SENDEN İSTEMEK ZORUNDA OLDUĞUM ŞEY.
YİNE PARA MI İSTEYECEKSİN?

BEŞ YÜZ DOLAR VERELİ DAHA ON GÜN OLMADI! HEPSİNİ HARCAYIP BİTİRDİN Mİ?
DAHA BİN DOLARA İHTİYACIM VAR.

BİN DOLAR MI? ÇILDIRDIN MI SEN? YİNE OYUNDA KAYBETMİŞ OLDUĞUNA BAHSE GİRERİM.
ÖYLE AMA MÜTEESSİRİM...
1.15

BİRAZ SONRA
KIZILDERİLİ KARDEŞLERİME UZUN ÖMÜR VE SAĞLIK DİLERİM.
BİZDE BEYAZ DOSTUMUZA UZUN ÖMÜRLER DİLERİZ.

SEFİNİZ PARLAK BALTAYI GÖREBİLİR MİYİM.
AVA GİTTİ. AMA ÇABUK DÖNECEK BEKLEYEBİLİRSİN!

BİR SAAT SONRA..
KAMPA HOŞ GELDİN, YÜZBAŞI TOMMİKS!
TEŞEKKÜR EDERİM PARLAK BALTA. FAKAT SENİ ÜZGÜN VE DALGIN GÖRÜYORUM.

KAMPIMA UĞURSUZLUK GÖKTÜ.. AVLANMAYA ÇIKTIM VE ELİM BOŞ DÖNDÜM.
SENİN KÖLUN HER ZAMAN AV HAYVANLARIYLA DOLU OLURDU.

İŞTE, BAK! ÖNCELERİ BU TOPRAKLAR CENNETE BENZİYORDU, HALBUKİ ŞİMDİ...
GERÇEKTEN ÖYLE.. BİTKİLER SOLMUŞ.. OTLAR BİLE GÜÇLÜKLE BÜYÜYOR.
1.17

BENDEN BİR KURUŞ DAHA ALAMAZSIN.

FAKAT, PARAYI VERMEZSEN ADIMIZ LEKELENECEK, AMCA...

DEFOL! BİR DAHA DA BANA GÖRÜNME, ÇÜNKİ SENİ MİRASIMDAN DA ÇIKARMAYA KARAR VERDİM. KUMARBAZ VE ONURSUZ ADAM! ÇIK EVİMDEN!

171

BÖYLECE STEEL ÇIKIP GİTTİ..

O BİN DOLARI NASIL ÖDEYECEĞİM? NEREDEN PARA BULACAĞIM?

ERTESİ GÜN TOM MİKS BİR KEŞİF GEZİSİ YAPIYORDU.

NEŞELEN NAPOLYON... BAK NE GÜZEL BİR GÜN!

!!!H!...

BURADA PARLAK BALTANIN AV KORUSU BAŞLIYOR. ÇOKTANDIR GÖRMEMİŞTİM ONU...

YOLUNA DEVAM EDER

HER ZAMAN VERİMLİ OLAN BU TOPRAK NASIL OLUYOR DA BU KADAR ÇORAK GÖRÜNÜYOR.

1-16



BU BİR ŞEY DEĞİL. YABAN ÖKÜZLERİ İLE DİĞER HAYVANLAR YİYECEKLERİ OLDUĞU HALDE ÖLÜYORLAR. TOPRAKLARIMA UĞURSUZLUK ÇÖKTÜ.

HAYVANLARI ÖLDÜREN BİR HASTALIK MI YAYILDI ACABA?

ONU BİLMİYORUM.. BİR ZAMANLAR ÇOK ZENGİN OLAN BU TOPRAKLARDAN GÖÇ ETMEK ZORUNDA KALACAĞIZ DELİKANLI..

TOM KAMTAN UYAKLAŞINCA

GERÇEKTEN ÜZGÜNLER...

FAKAT NE OLMUŞ OLABİLİR BURALARA?

ÇOK GEÇMEDEN LAKETLERİN BELİRTİLERİYLE KARŞILAŞMAYA BAŞLADI.

ÖLMÜŞLER...

BİR HASTALIK.. BU HAYVANLAR KORKUNÇ BİR HASTALIĞA UĞRAMIŞLAR

1-18

BÜTÜN BUNLARDAN ALBAY BROWN'A BİLGİ VERİP ZAVALLILARA YARDIM ETMELİ...

BU ARADA KULVER KALESİNE YAKIN BİR KASABADA BULUNAN BİR SALONDA...

NEŞ'ELEN ARKADAŞ! BUGÜN BİZİM İÇİN BAYRAM GÜNÜDÜR

TABİİ! SIHHATİNE İÇİYORUM

NE YAZIK Kİ BAYRAMIMIZ ÇOKTAN BİTTİ. BAK!

ÇOK ACIKLI... BEŞ DOLARLIK KONYAK İÇMİŞİZ.

BENİM BİRİCİK VE BÜYÜK DOSTUM... ŞİMDİ SENİ O LOKANTACI VAMPİRİNİN ELİNE BIRAKMAK ZORUNDAYIM. HOŞÇA KAL ARKADAŞIM.

1.19

FAKAT BİRAZ SONRA...

HEY, BENİ APTAL MI SANIYORSUN?

NEDEN?

ANLAMAMAZLIKTAN GELME. BU PARA SAHTEDİR.

BEN KALPAZAN DEĞİLİM.



SAHTEDİR BU! SAHTE OLMAYAN BAŞKA BİRİNİ VERİNİZ!

FAKAT BİZİM BAŞKA PARAMIZ YOK.

ZIKKIMLANDIĞINIZ KONYAKLARIN PARASINI NASIL VERECEKSİNİZ?

HEY, ARKADAŞIMA ÖYLE DAVRANMAZSIN! KİBAR İNSANLARIZ BİZ.

KİBAR OLDUĞUNUZU SÖYLEDİĞİNİZE GÖRE İÇTİĞİNİZ ŞEYİN PARASINI HER HALDE VERİRSİNİZ. BEN YOKSA ALMASINI BİLİRİM SİZDEN

NE YAPMAK İSTİYORSUNUZ?

AZ SONRA ÖĞRENİRSİNİZ! KURNAZLIK ETMEK İSTEDİNİZ HA? BENİ KANDIRAMAZSINIZ!

PARLAK BALTANIN AV KORUSUNDAN DÖNMEKTE OLAN TOM KASABAYA GELİNCE...

FAKAT... SLASSO İLE KONYAKÇI NE YAPIYORLAR ORADA?

SALOON

STAGE

1.20

GERÇEKTEN LÂNET OLSUN! BENİM GİBİ BİRİ BULAŞIKÇILIK YAPACAK DURUMA DÜŞTÜ!
NEVADA'NIN EN BÜYÜK HABERCİSİ DE TABAK YIKAMAK ZORUNDA KALDI.. AH NANKÖR TALİH!

FAKAT İYİ.. DERECİNİZİ YÜKSELTİLER Mİ?
BU TEKE HERİF MEYHANECİYE SAHTE PARA VERMEYE KALKIŞTI ADAM DA...

SAHTE OLDUĞUNU BİLMİYORDUM. HEM BANA HAKARET ETMEYE HAKKIN YOK!
İKİNİZE DE İYİ OLMUŞ. RANGERLERE ANLATTIĞIM DA HALİNİZE GÜLECEKLER!

BİR DE ALAY, HAY LÂNET OLSUN!
ALLAH CEZANI VERSİN. YAPTIĞIN İŞE BAK!
FAAŞ!

O SIRADA SALONDAN DEĞİŞİK BİR TAKIM SESLER GELİR.
NE OLUYOR ORADA?
BİRİ KAVGA EDİYOR!
1-21

HİLEKÂRSINIZ!
AĞZINIZI TOPLAYIN. YALAN SÖYLÜYORSUNUZ!
NE OLUYOR İÇERDE?

İKİ OYUNCU KAVGA EDİYOR. HER ZAMANKİ ŞEYLER. NE YAPARSA YAPSINLAR.
HALBUKİ BEN!

O SIRADA BİR TABANCA PATLADI.
SİLÂH KULLANMA-YA BAŞLADILAR. İŞE KARIŞMALIYIM.
BANG

ÜSTELİK KAPIYI KİLİTLEMİŞLER!

RAHAT BIRAKIN BİZİ!
ŞİMDİ GÖRÜRÜZ!
ÇAAT!

ÇIKIN BURADAN!
O TABANCAYI HEMEN YERİNE KOYUN!
1-22

HİLE YAPTI... HIRSIZDIR O!..
SENİ SUSTURMAK İÇİN ATEŞ ETTİM. BİR DAHA BU YALANI TEKRARLARSAN KURŞUNU YERSİN!


ADIM STELL STANLEY'DİR ŞEREFLİ BİR İNSANIM. TEKRAR EDİYORUM HIRSIZSINIZ!
ÇOK KONUŞTUN, DOSTUM!

JOHN CARTER TABANCAYI YİNE ONA DOĞRULTTU. FAKAT DAHA TETİĞİ ÇEKMEDEN..
BAM
AH, CEHENNEME GİDESİ!
KATİL HERİF!
1-23

ÜZÜLME CARTER! BENİM ONUN İŞİNİ GÖRÜRÜM!
KOLAY DEĞİL BU!

BIRAK O SİLÂHI!
LÂNET!
BANG

ŞİMDİ ŞERİF SİZE NE YAPMAK GEREKTİĞİNİ BİLİR!

SİZ GİDİP ONU ÇAĞIRIN, BEN DE BU SERSERİLERİ TUTAYIM.
DERHAL YÜZBAŞIM!

BENİ HAKSIZ YERE SUÇLADI. SEREFİMİ SAVUNMAK ZORUNDA KALDIM.
BAY STEEL'İKEN DİŞİNİ İYİ TANIDIĞIM BAY JOHNATAN STANLEY'İN YEĞENİDİR. SİZİ HİLEKARLIKLA SUÇLADIYSA ÖYLESİNİZDİR.

NE OLDU, TOM?
UFAK BİR FİKİR AYRILIĞI. İKİSİNİN DE HAPSE ATILMASI LÂZIM!

DAHA SONRA/ BAY STEEL, ÖYLE BİR ADAMLA OYUN MASASINA OTURMAMALIYDINIZ.
HAKLISINIZ. FAKAT PARA İHTİYACINDAN.
1-24

PARA KAĞIT OYNAYARAK DEĞİL SADECE ÇALIŞARAK ELDE EDİLİR.
HAKLISINIZ! AMCAM JOHNATAN DA AYNI ŞEYİ SÖYLÜYOR. BU ALIŞKANLIKTAN KURTULAMADIM.

ON BİN DOLARI ÖDEMEK İÇİN PARA EDİNMEK İSTİYORUM. HALBUKİ ŞİMDİ... AH, BU TALİHSİZLİK PEŞİMİ BIRAKMIYOR.

STANLEY'İN YEĞENİNE NEDEN YÜZ VERMEDİĞİNİ ŞİMDİ ANLIYORUM.. BİNLERCE DOLARI KUMARDA KAYBEDİYOR.

BİR KAÇ GÜN SONRA JOHNATAN STANLEY'İN TOPRAKLARI ARASINDA VE YERLİLERİN OTURDUKLARI BİR YERDE BULUNAN KÜÇÜK BİR KÖYLÜ EVİNDE...

AH, GERTRUD... ARTIK ÖLECEĞİMİ HİSSEDİYORUM.

NE SÖYLÜYORSUNUZ KAYIN BABACIĞIM?

NE YAZIK Kİ ÖYLE KIZIM... KUVVETİM HER AN AZALIYOR. ÖMRÜM ÇOK AZ KALDI..

HAYIR, BÖYLE KONUŞMAMALISINIZ BABA..

EN ÇOK SENİ YALNIZ BIRAKACAĞIM İÇİN ÜZÜLÜYORUM. OĞLUM, ZAVALLI EŞİN ÖLÜNCE, SEN VE BEN DÜNYADA YALNIZ KALMIŞTIK.



BU GURUPTAN BİR KAÇ DAMLA ALINIZ. İYİ GELECEKTİR.

TEŞEKKÜR EDERİM, GERTRUD.

DİNLE SEVGİLİM... SANA BİR SIR VERECEĞİM: BEN BİR ŞEY KEŞFETTİM.

BİR SIR MI?

BİR AY KADAR ÖNCE DAĞIN ETEĞİNDE KAYALIKLARIN ARASINDA BULUNAN BİR YOLDA YÜRÜRKEN..

YAŞLI LEWİS BULDUĞU ŞEYİ GELİNİNE AÇIKLADI...

ANLIYORMUSUN GERTRUD? BU TUHAF OLAYI AÇIKLAMAK İÇİN BAY STANLEY'E BİR MEKTUP YAZMIŞTIM, ÇÜNKÜ BÜTÜN GÖRDÜKLERİM ONUN TOPRAKLARINDA OLUYORDU.

FAKAT O GÜN TORÇU ATIŞLARI YAPILDIĞI İÇİN KULÜBEYE GİDEMEMİŞTİM. FAKAT SEN GİDİP BAY STANLEY'E HER ŞEYİ AÇIKLAMALISIN. SÖZ VERİYOR MUSUN GERTRUD?

PEKİ. FAKAT ÖNCE KASABAYA GİDİP DOKTOR ÇAĞIRMALIYIM.

BEN DOKTORLA BERABER HEMEN GELMEYE GAYRET EDERİM.

TANRI SENDEN RAZI OLSUN KIZIM.

GERTRUD, LEWİS'İN SÖYLEDİKLERİNİ KENDİ GÖZLERİYLE GÖRMENİN MERAKI İÇİNDE O VAHŞİ VE ESRARENGİZ GEÇİTTE İLERLEDİ.

ESRARENGİZ BİR ŞEY! BUNLARIN HER HALDE BİR AMAÇLARI VARDIR.

O SIRADA BİR EMİR İŞİTİLDİ.
HAYDİ ÇABUK.. NEREDEYSE BİR YÜK DAHA GELECEK.

O ADAM STEEL'DİR... İHTİYAR STANLEY'İN YEGENİ! BU İŞLERE O BAŞKANLIK EDİYOR!

SUYA ATTIKLARI O ESRARENGİZ TOZUN NE OLDUĞUNU ÖĞRENMELİYİM..
1·29

FAKAT ANSIZIN..
HAYAKSİ.. BUNUN SIRASI MI?
KLANK PİNK..

ORADA BİRİ VAR!.. BİZİ GÖZETLİYOR!..

BİR KADIN! BURAYA NASIL GİRMİŞ?

KİMSİN? ÇABUK ORADAN İN!
TANRIM! BENİ GÖRDÜLER!

BÜTÜN BUNLAR OLURKEN..
STANLEY'E GÖNDERİLEN O İMZASIZ MEKTUBU KİM YAZMIŞ. OLABİLİR?
1·30

ARA SIRA BUNU DÜŞÜNMEKTEN KENDİMİ ALAMIYORUM. O İHTİYAR DA BANA HİÇ AÇIKLAMA YAPMADI.

TOM DÜŞÜNCELERİNE DALMIŞ BİR HALDE ADIM ADIM İLERİYEREK TOP MERMİSİNİN AÇTIĞI OYUĞA GELDİ...

STANLEY'E GİDİP ONU USTALIKLA SORGUYA ÇEKMELİYİM. BİRAZ BİR ŞEYLER BİLİYORSA UŞAĞI TOM'U ZORLA KONUŞTURABİLİRİM.

SESLERİN GELDİĞİ YÖNE GİDEREK KISA ZAMANDA...

HİÇ KİMSE SESİNİ İŞİTİP SENİ KURTARAMAZ.

BENİ NE YAPACAKSINIZ?

TAM O SIRADA MAĞARADAN BİR GÜRLEME GELİR

BİR PATLAMA! İÇERİDE BİRİ ATEŞ ETTİ.

BANG

BELKİ DE ÇOK İLGİNÇ BİR ŞEY KEŞFETMEK ÜZEREYİM.

ŞİMDİLİK KAÇMAMAN İÇİN SADECE BAĞLAYACAĞIZ. SONRA NE OLACAĞINI REİSİMİZ KARAR VERECEK.

NEDEN BURAYA GELDİĞİNİ BİZE SÖYLERMİSİN?

ONU TEMİZLEYELİM EN İYİSİ.

BU SİLÂH SESİ DE NE TARAFTAN GELMİŞ OLABİLİR?

HAYIR! BIRAKIN BENİ! BIRAKIN!

ORADA.. İLERDELER...

İŞTE BUNU YAPAMIYACAKSINIZ!

BU DA NEREDEN ÇIKTI?

BİR RANGER: YÜZBAŞISI!

YÜZBAŞI! TOM BU! BU ÇOCUĞUN HİÇ ŞAKASI YOKTUR.

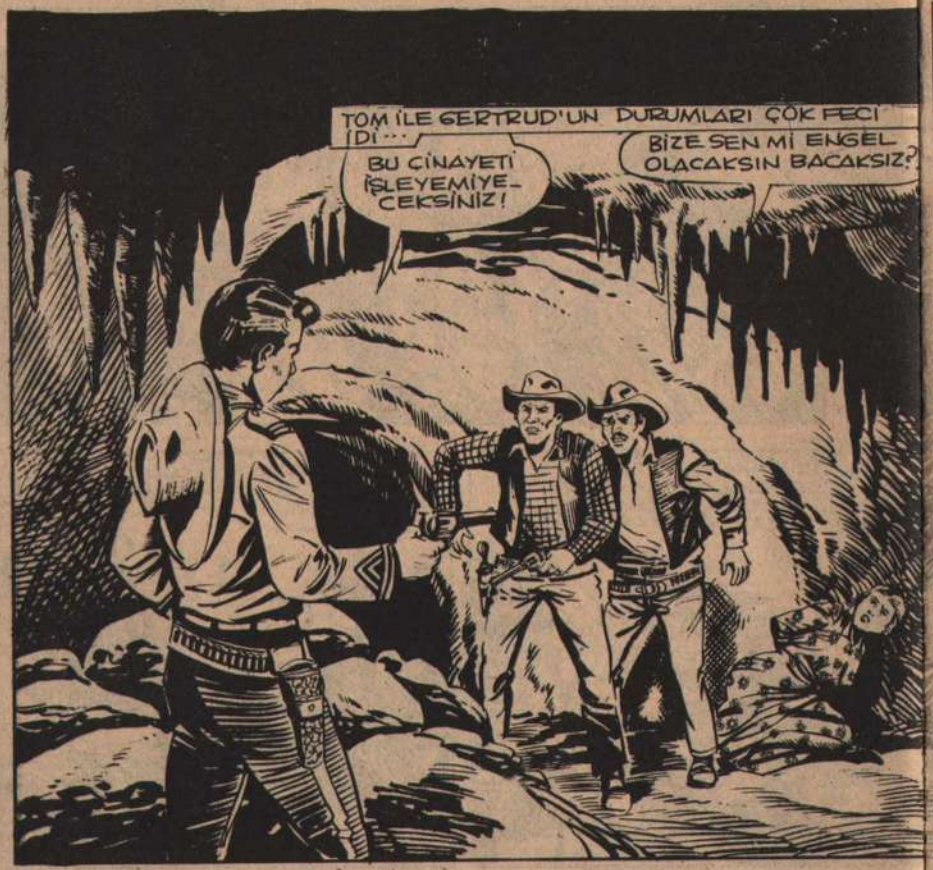
TOM İLE GERTRUD'UN DURUMLARI ÇOK FECİ İDİ...
BU CİNAYETİ İŞLEYEMİYECEKSİNİZ!
BİZE SEN Mİ ENGEL OLACAKSIN BACAKSIZ?

KIZI AL GÖTÜR BEN ONUN HESABINI GÖRÜRÜM!
KOLAY OLMAYACAK! SENİN ELİNDE DE BİR TABANCA VAR.

İLK ADAM GERTRUD'U OMUZLARINA YÜKLEDİĞİ SIRADA.
DEFOL! CEHENNEMİN DİBİNE!
BANG!
1-33

ONU DURDURMALIYIM! O ZAVALLI KIZI ALIP UZAKLAŞMASINA ENGEL OLMALIYIM!

SONRA NİŞAN ALARAK...
SENİ DURDURMAK İÇİN KOLUNDAN VURDUM! BIRAK O KIZI!..
BANG!
AAAH!

GAYRET, ELLERİNİZİ ÇÖZECEĞİM.
ALLAH AŞKINA.. ÇABUK OLUN!

FAKAT BİR AN SONRA...
BENİ VURURLARSA, MAHVOLURUZ!
BANG
BAM
PAM
ZIP

DÜŞMANLARIN ATEŞİ ARTMAYA BAŞLAR.
ŞİMDİ BAŞKALARI DA GELDİLER ÜZERİMİZE!
BEN DÖRT KİŞİ GÖRDÜM.
BANG
PAM
ZIP

TOM VE GERTRUD GERİLEDİLER.
FAKAT UZUN ZAMAN DAYANAMIYACAĞIM...
BANG
ZIP
1-34

KORKARIM ARTIK KURTULUŞ YOLU YOK!
MAHVOLDUK! BİZİ ÖLDÜRMEK ÜZERELER!

TESLİM OL RANGER! TABANCANI ATIP TESLİM OL!
HAYDUTLAR!

HEMEN AKINTIYA KAPILIP SÜRÜKLENDİLER

BANA TUTUNUN VE ÜMİTSİZLİĞE KAPILMAYIN!

BİR BU YOL VAR DENEMELİYİZ.
FAKAT BİR İNTİHAR OLUR BU.

APTALLAR! BU DURUMDA ÖLÜRLER...

NE OLDU ONLARA? NEREDELER?
KENDİ İSTEKLERİYLE ARADAN ÇEKİLDİLER...

HAYIR! HIM.. BU NEHİRİN DÖKÜLDÜĞÜ BİR YER OLMALI.
BEN... KORKUYORUM.

AAH!..
FAAS!
1-35

İKİ ÖLÜ.. BİR ÇİFTE CİNAYET.. BUNU İSTEMİYORDUM!
TANRIYA ŞÜKREDİN! BU İKİ TANIK KONUŞAMIYACAKLAR!

TOM İLE GERTRUD BU ARADA ÇIKAR YOLU OLMAYAN FECİ BİR DURUMDAYDILAR...
CEHENNEM KAPISI NA BENZİYOR BURASI.
1-36

DEVAMI GELECEK SAYIDA



TOMMİKS • NO: 121 • 150 Lira • Kıbrıs'ta Satış Fiatı: 200 Lira • Haftada Bir Çıkar • Yayınlayın: Ceylan Yayınları • Kurucusu: Erdoğan EGELİ • Ceylan Yayınları Ticaret ve Sanayii A.Ş. Adına Sahibi ve Yazı İşleri Müdürü: Osman EGELİ • Basıldığı Yer: Ceylan Yayınları Matbaası • Cağaloğlu, Tasvir Sok. No. 1 - İstanbul • Türkiye'de neşir hakkı Opera Mundi tarafından Ceylan Yayınlarına verilmiştir. • Dağıtım: Gameda Ltd. Tel:526 30 40• Son Baskı Tarihi: 1 Ekim 1984

Unutulmaz Aşkların
Serüveni

PEMBE
Dizi

4 YENİ

HER AY
4 AŞK
ROMANI

Gazetecinizden İsteyiniz!

CEYLAN YAYINLARI
*30 yıllık tecrübe*

TEKSAS
NATAN NEVER
MISTER NO
TEX
ZAGOR
KEN PARKER
TOMMIKS
kaptan SWING
NIK RAJDER
DYLAN DOG
MARTIN MYSTÈRE
Flash Gordon
ÇİZGİ ROMAN HEPİMİZİ
ÇİZGİ DİYARI